2008

Lisbon Arrhythmia Meeting

Instituto Português do Ritmo Cardíaco

Associação Portuguesa de Arritmologia, Pacing e Electrofisiologia

Apoios:

Abbott Laboratórios
Boston Scientific
Cardio Solutions
Sorin Group
Farmalux – Tecnifar
Farmimpex Cardio
Iberdata Equipamentos
Johnson & Johnson
Laboratórios Delta
Laboratórios Pfizer
Medtronic Portugal
Merck
Pronuclear
Servier Portugal
St. Jude Medical
Vitatron Portugal

Patrocínio:

sanofi aventis
O essencial é a saúde

Organization / Organização
APAPE / IPRC

Presidents / Presidentes
João de Sousa e Daniel Bonhorst

Scientific Comittee / Comissão Científica
Carlos Morais
Diogo Cavaco
Francisco Madeira
Helena Bernardes
Luís Brandão
Manuel Nogueira da Silva
Maria José Correia
Pedro Adragão
Sofia Santos

Lisbon Arrhythmia Meeting
Secretariado Científico

APAPE, Campo Grande 28 – 13º,
1700-093 Lisboa
Tel: 0 351 21 797 06 85
Fax 0 351 21 793 10 95
E-mail: apape@spc.pt

Fees: APAPE members: 210 €
Non-APAPE members: 240 €
Hotel Reservation:
Penha Longa Hotel & Golf Resort
200 € (single or double)

Secretariado: SERIES
Tel: 21 358 34 70
Telm: 96 588 70 98

2008

Lisbon Arrhythmia Meeting

Instituto Português do Ritmo Cardíaco
Associação Portuguesa de Arritmologia, Pacing e Electrofisiologia

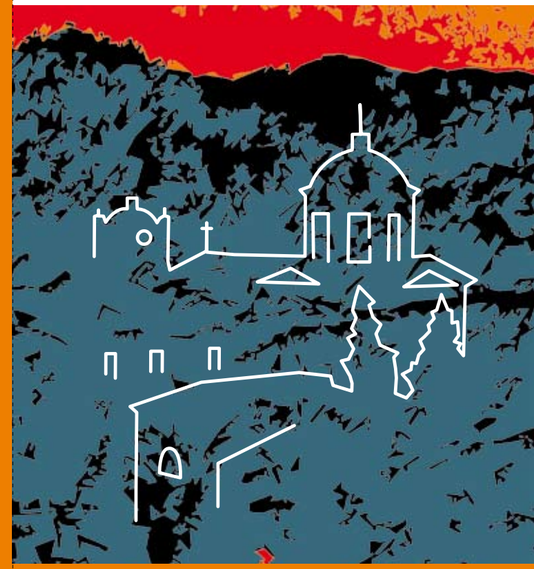

Programme
Programa

15|16 Fev.2008
Penha Longa Hotel & Golf Resort

Sociedade Portuguesa de CARDIOLOGIA

EBAC

Associação Portuguesa de Arritmologia, Pacing e Electrofisiologia

Instituto Português do Ritmo Cardíaco

6ª FEIRA | 15 Fev. SALA 1

09.00_09.15 > **INTRODUÇÃO À REUNIÃO**
Dr. Daniel Bonhorst (Instituto Ritmo Cardíaco)
e Dr. João de Sousa (H. St. Maria, Lisboa)

09.15_11.00 > **MESA REDONDA:**
ACTUALIZAÇÃO EM RESSINCRONIZAÇÃO CARDÍACA
Moderadores: Dr. João de Sousa (H. St. Maria, Lisboa),
Prof. Nuno Cardim (H. da Luz, Lisboa),
Drª Cândida Fonseca (H. S. Francisco Xavier, Lisboa)

09.15_09.30 > Linhas de investigação na terapêutica farmacológica da insuficiência cardíaca
Drª Susana Martins (H. St. Maria, Lisboa)

09.30_09.45 > Indicações controversas para ressincronização cardíaca. Que resultados?
Dr. Francisco Morgado (H. St. Cruz, Carnaxide)

09.45_10.00 > Ecocardiografia na selecção de doentes: é possível o consenso?
Drª Luísa Branco (H. St. Marta, Lisboa)

10.10_10,15 > Novas tecnologias na implantação de pacing biventricular
Dr. Hipólito Reis (H. St. António, Porto)

10.15_10.30 > Optimização da programação: quando e que método utilizar?
Dr. Francisco Madeira (H. Fernando Fonseca, Amadora)

10.30_11.00 > Discussão

11.00_11.30 **INTERVALO**

11.30_13.00 > **PONTOS DE VISTA – NOVAS TECNOLOGIAS EM ELECTROFISIOLOGIA DE INTERVENÇÃO**
Moderadores: Dr.Luis Elvas (HUC, Coimbra),
Dr. Luis Carpinteiro (H. St. Maria, Lisboa)

11.30_12.00 > Métodos de mapeamento não convencionais: vantagens e limitações na FA
- Carto: Drª Helena Gonçalves (C.H.V.N. Gaia, Vila Nova de Gaia)
- NavX: Drª Katya Reis Santos (H. St. Cruz, Carnaxide)

12.00_12.30 > Integração de imagem no Laboratório de Electrofisiologia: RM ou TAC?
- RM: Profª Ana Almeida (H. St. Maria, Lisboa)
- TAC: Dra. Carla Saraiva (Clínica Quadrantes)

12.30_12.45 > A navegação robótica na ablação de FA
Dr. Diogo Cavaco (H. St. Cruz, Carnaxide)

12.45_13.00 > Discussão

13.00_14.30 **ALMOÇO**

14.30_16.00 > **SIMPÓSIO LUSO-BRASILEIRO:**
ABLAÇÃO NAS TAQUIARRITMIAS VENTRICULARES:
O QUE HÁ DE NOVO?
Moderadores: Dr. Nogueira da Silva (H. St. Marta, Lisboa),
Dr. Leandro Zimmermam (Porto Alegre)

14.30_14.50 > TV idiopática: opções de mapeamento
Drª Leonor Parreira (H. Setúbal)

14.50_15.10 > Ablação da TV nas miocardiopatias
Prof. Guilherme Fenelon (S. Paulo)

15.10_15.30 > TV na cardiopatia isquémica: papel da ablação nos doentes com CDI
Dr. João Primo (C.H.V.N. Gaia, Vila Nova de Gaia)

15.30_15.50 > Ablação epicárdica: técnicas e resultados
Prof. Mauricio Scanavacca (S. Paulo)

15.50_16.00 > Discussão

16.00_16.30 **INTERVALO**

16.30_17.30 > **CONTROVÉRSIA**
TEMA: SERÁ O TESTE DE TILT ÚTIL?
Moderadores: Dr. Eduardo Antunes (H. St. Marta, Lisboa),
Drª Graça Caires (Centro Hospitalar do Funchal, Funchal)
Pró – Drª Ana Teresa Timóteo (H. St. Marta, Lisboa)
Contra – Dr. António Pinheiro Vieira (H. St. António, Porto)

6ª FEIRA | 15 Fev. SALA 2

09.30_11.00 > **MESA REDONDA:**
ENFERMAGEM NA ARRITMOLOGIA DE INTERVENÇÃO
Moderadores: Enfª Helena Bernardes (H. St. Maria, Lisboa),
Enf. António Simões (HUC, Coimbra)

09.30_09.45 > Importância da preparação psicológica do doente
Enfª Ana Sá (C.H.V.N. Gaia, Vila Nova de Gaia)

09.45_10.00 > Sedação consciente: técnicas de monitorização
Enfª Ana Cláudia Freixo (H. St. Marta, Lisboa)

10.00_10.15 > Como diminuir o risco infeccioso nos implantes de dispositivos médicos?
Enfª Raquel Bolas (H. St. Maria, Lisboa)

10.15_10.30 > Cuidados de enfermagem na extracção de eléctrodos com laser
Enfª Susana Rocha (H. St. Cruz, Carnaxide)

10.30_10.45 > Que aconselhamento ao doente portador de dispositivos antes da alta?
Enf. Luis Barata (H. Fernando Fonseca, Amadora)

10.45_11.00 > Discussão

11.00_11.30 **INTERVALO**

12.00_13.00 > **CONTROVÉRSIA: NO BLOQUEIO AV COM FUNÇÃO SINUSAL NORMAL O PACING VDD AINDA É OPÇÃO?**
Moderadores: Dr. Luis Brandão (H. Garcia de Orta, Almada),
Dr. Carlos Morais (H. Fernando Fonseca, Amadora)
Pró – Dr. Victor Sanfins (H. Srª Oliveira, Guimarães)
Contra – Dr. Pedro Marques (H. St. Maria, Lisboa)

13.00_14.30 **ALMOÇO**

14.30_16.00 > **AS MELHORES COMUNICAÇÕES LIVRES**
Moderadores: Dr. Júlio Campos (H. S. João, Porto),
Dr. José Carvalho (H. S. Teotónio, Viseu)

14.30_14.45 > CO 1
14.45_15.00 > CO 2
15.00_15.15 > CO 3
15.15_15.30 > CO 4
15.30_15.45 > CO 5

16.00_16.30 **INTERVALO**

16.30_17.30 > **CASOS CLÍNICOS:**
AS GUIDELINES E A PRÁTICA CLÍNICA
Moderadores: Dr. Dinis Martins (H. Ponta Delgada),
Dra. Adília Rebelo (H. S. Marcos, Braga)

16.30_16.50 > Caso 1
Dr. Pedro Cunha (H. St. Marta, Lisboa)

16.50_17.10 > Caso 2
Drª Sónia Magalhães (H. S. Marcos, Braga)

17.10_17.30 > Caso 3
Dr. Rui Candeias (H.D. Faro, Faro)

SÁBADO | 16 Fev. SALA 1

09.30_11.00 > **MANAGEMENT OF ATRIAL FIBRILLATION (I)**
Moderators: Prof. Pedro Adragão (H. St. Cruz, Carnaxide),
Dr. João Primo (C.H.V.N. Gaia, Vila Nova de Gaia)

09.30_09.50 > AF: Patophysiology insights to patient treatment
Dr. Mário Oliveira (H. St. Marta, Lisboa)

09.50_10.10 > Role of cardiac morphology assessment in AF therapy
Prof. J Angel Cabrera (Madrid)

10.10_10.30 > Antithrombotic therapy: what is new and what is established?
Prof. Perez Gomez (Spain)

10.30_10.50 > Patient selection for AF ablation
Dr. João de Sousa (H. St. Maria, Lisboa)

10.50_11.00 > Discussion

11.00_11.30 **BREAK AND POSTER DISCUSSION**

11.30_13.00 > **MANAGEMENT OF ATRIAL FIBRILLATION (II)**
Moderators: Dr. João Sousa (H. St. Maria, Lisboa),
Dr. Luis Elvas (HUC, Coimbra)

11.30_11.50 > Evolution in AF ablation: past and current end-points
Prof. Pedro Adragão (H. St. Cruz, Lisboa)

11.50_12.10 > ICE in AF ablation: technological developments
Prof. Eduardo Saad (Rio Janeiro)

12.10_12.30 > How to prevent complications in AF ablation
Prof. Mauricio Scanavacca (S. Paulo)

12.30_12.50 > Ablation of permanent AF: is it a patient tailored approach?
Prof. Hakam Oral (Ann Arbor)

12.50_13.00 > Discussion

13.00_14.30 **LUNCH**

14.30_15.00 > **CONFERENCE: ARRHYTHMIA ALLIANCE–PORTUGAL: KICK-OFF**
Presidents: Prof. John Camm (Londres)
and Dr. Carlos Morais (H. Fernando Fonseca, Amadora)
Prelector: Ms Trudie Lobban (UK)

15.00_15.30 > **STATE OF THE ART: ANTIARRHYTHMIC DRUG THERAPY FOR AF: PAST, PRESENT AND FUTURE**
President: Prof. Luis Providência (HUC, Coimbra)
Presenter: Prof. John Camm (Londres)

15.30_16.00 > **CONFERENCE: MULTISITE PACING IN CRT: RATIONAL AND CLINICAL APPLICATIONS**
President: Prof. Lopes Gomes (H. St. António, Porto)
Presenter: Prof. Serge Cazeau (Paris)

16.00_16.30 > **CONFERENCE: DO WE NEED MORE DEFIBRILLATOR TRIALS IN PRIMARY PREVENTION THERAPY OR IS THE EVIDENCE ENOUGH?**
President: Dr. Daniel Bonhorst (Instituto Ritmo Cardíaco)
Presenter: Prof. Jerónimo Farré (Madrid)

16.30_17.00 > **BEST ABSTRACT PRIZE**
> **APAPE/IPRC FELLOWSHIPS**
Moderators: Dr. Daniel Bonhorst (IPRC President)
and Dr. João de Sousa (APAPE President)

SÁBADO | 16 Fev. SALA 2

09.30_11.00 > **INTERVENÇÃO DOS TÉCNICOS CARDIOPNEUMOLOGISTAS NO SEGUIMENTO DE DISPOSITIVOS. E DEPOIS DA IMPLANTAÇÃO?**
Moderadores: Téc. Sónia Almeida (H. Aveiro, Aveiro),
Técn. Dipali Chotalal (H. St. Cruz, Lisboa)

09.30_09.45 > Seguimento de pacemakers permanentes
Técn. Patrícia Branco (H. D. Santarém)

09.45_10.00 > Seguimento de cardioversores-desfibrilhadores implantáveis
Técn. Nuno Morujo (H. Fernando Fonseca, Amadora)

10.00_10.15 > Seguimento de dispositivos de ressincronização cardíaca (CRT)
Técn. Sofia Santos (H. St. Marta, Lisboa)

10.15_10.30 > Monitorização à distância de dispositivos cardíacos implantáveis: que eficácia e segurança?
Técn. Marta Valente (H. St. Maria, Lisboa)

11.00_11.30 **INTERVALO E DISCUSSÃO DE POSTERS**

11.30_13.00 > **MESA-REDONDA:**
MÉTODOS DE ESTRATIFICAÇÃO NÃO-INVASIVA DE RISCO ARRÍTMICO
Moderadores: Dr. Álvaro Bordalo (H. St. Maria,Lisboa),
Dr. Luis Basto (H. S. Marcos, Braga)

11.30_11.50 > O ECG convencional na avaliação do risco arrítmico
Drª Maria José Correia (H. St. Maria, Lisboa)

11.50_12.10 > Electrocardiografia ambulatória e de esforço na estratificação do risco
Dr. Armando Bordalo (H. St. Maria, Lisboa)

12.10_12.30 > Alternância da onda T: é útil?
Drª Joana Feliciano (H. St. Marta, Lisboa)

12.30_12.50 > A fracção de ejecção é suficiente para predizer o risco arrítmico?
Dr. Miguel Ventura (HUC, Coimbra)

12.50_13.00 > Discussão

13.00_14.30 **ALMOÇO**